

IMPO / EXPO

Menú Impo / Expo

- Permite administrar el proceso de importaciones y exportaciones, efectuando el seguimiento de actividades y documentos asociando costos a las diferentes actividades
- Integra el modulo de compras, ventas y multimonedas, incluye artículos para generar una importación o exportación.

CONFIGURACION

Configuración

- Creación de una entidad de importaciones (25.3.1)
- Creación de un almacén para la entidad de importaciones (1.1.13).
- Creación de una ubicación para el almacén (1.1.18).
- Copia de los costos al almacén de importación (set standard) (30.3)

Menú Impo-Expo

Sitios

- Definición de lugares desde donde se importa y hacia donde se exporta.
 - Código
 - Ciudad
 - País

Sitios 38.1.1

Mnto. Sitios ? i □ x

Codigo: 🔍

Ciudad:

Pais:

Add Link

Aduanas

- Permite codificar las agencias de aduanas del país:
 - Código
 - Descripción

Mnto. Agencia Aduanas (38.1.5)

Vías de Transporte

- Para definir el tipo de transporte utilizado en la transacción:
 - Código
 - Descripción

Mnto. Vías Transporte (38.1.9)

Mnto. Vías de Transporte

Codigo Transporte:

Descripcion:

Add Link

Arancel

- Permite definir los porcentajes de aranceles e IVA, de acuerdo al origen y destino de los artículos.
- El IVA se utiliza para calcular los anticipos a lugar; no se efectúan contabilizaciones de IVA desde Impo/Expo.
- Asocia los artículos a los que aplica el mismo arancel, para igual procedencia y destino.
- El Código NALADISA sirve para la impresión de los certificados de origen de exportación.

Arancel (38.1.13)

38.1.13 Mnto. Aranceles System Domain (cop) ? i [icon] x

Codigo: 6005320000
Descripcion:

SubPar. Arancelaria:
Pais Origen:
Pais Destino:
NALADISA:
Porcentaje:
Porcentaje IVA:

Articulo: Accion:

Agregar Liga

Matriz Incoterms

Incoterms	Embalaje y Verificación (EMB)	Carga en Fábrica (CFG)	Transporte Interior (TRIN)	Formalidades Aduaneras Exportación (FAE)	Manipulación Puerto Origen (MPO)	Transporte Principal (TPP)	Seg. Mercancia Seg - Transporte (SEG)	Costes Manipulación Puerto Recibo (MPR)	Formalidades Aduaneras Importación (FAI)	Transporte Interno (TIL)	Recepción o Descarga (REP)
EXW	Blue	Red	Red	Red	Red	Red	Red	Red	Red	Red	Red
FCA	Blue	Blue	Red	Red	Red	Red	Red	Red	Red	Red	Red
FAS	Blue	Blue	Blue	Red	Red	Red	Red	Red	Red	Red	Red
FOB	Blue	Blue	Blue	Blue	Blue	Red	Red	Red	Red	Red	Red
CFR	Blue	Blue	Blue	Blue	Blue	Blue	Red	Red	Red	Red	Red
CIF	Blue	Blue	Blue	Blue	Blue	Blue	Blue	Red	Red	Red	Red
CPT	Blue	Blue	Blue	Blue	Blue	Blue	Red	Red	Red	Red	Red
CIP	Blue	Blue	Blue	Blue	Blue	Blue	Blue	Red	Red	Red	Red
DAF	Blue	Blue	Blue	Blue	Blue	Blue	Blue	Blue	Red	Red	Red
DES	Blue	Blue	Blue	Blue	Blue	Blue	Blue	Blue	Blue	Red	Red
DEQ	Blue	Blue	Blue	Blue	Blue	Blue	Blue	Blue	Blue	Blue	Red
DDU	Blue	Blue	Blue	Blue	Blue	Blue	Blue	Blue	Red	Blue	Blue
DDP	Blue	Blue	Blue	Blue	Blue	Blue	Blue	Blue	Blue	Blue	Blue
Costes Riesgos Vendedor			Blue								
Costes Riesgos Comprador			Red								

Costos

- Sirve para definir los tipos de costos asociados con las transacciones.
- Por tipo de costo se define si su valor está incluido o nó en el cálculo de aranceles.
 - Tipo
 - Descripción
 - Incluido en aranceles:
- Sugerencia, revisar contra la tabla de Costes-Riesgos

Mnto. Clases de Costos (38.1.17)

Mnto. Clases de Costos

Código:

Descripcion:
Incluye Arancel:

Add Link

Incoterms

- Definición: son reglas internacionales para la interpretación de los términos comerciales fijados por la cámara de comercio internacional y facilitan las operaciones de comercio internacional.
- Reglan cuatro problemas principales:
 - Condiciones de entrega de la mercancía
 - Distribución de riesgos de la operación
 - Distribución de costes de la operación
 - Distribución de trámites documentales

Incoterms

- Permite definir los términos de negociación y entrega de la mercancía, definiendo las actividades incluidas, de acuerdo a la estándar de actividades de incoterms.

Mnto. Incoterms (38.1.21)

Mnto. Incoterms

Codigo:

← →

Descripcion:

- Carga en fabrica:
- Incluye Embalaje a Fabrica:
- Incluye Fletes Puerto Salida:
- Incluye Arancel Exportacion:
- Incluye Manipulacion Puerto Salida:
- Incluye Fletes Puerto de Recibo:
- Incluye Seguros:
- Incluye Manipulacion Puerto Recibo:
- Incluye Arancel Importacion:
- Incluye Fletes Sitio Entrega:
- Incluye Descarga:

Add Link

Archivo de Control (38.1.24)

Archivo de Control

Cuenta Inventario en Tránsito:

Bodega Defecto:

Seguros Defecto:

Transportador Defecto:

SIA Defecto:

Permitir modificac. precios:

Conjunto Costos Impo:

Almacén Importaciones:

← →

Add Link

- Aquí se configura la Cuenta de Inventario en Tránsito, el Conjunto de Costos de Importación y el Almacén de Importaciones

Archivo de Control

- Se establecen opciones por defecto para seguros, bodega, transportador o SIA.
- Se puede dejar en “prov”, si se quiere que tome el mismo valor del tercero (cliente/proveedor)
- Modificar Precios: Permite modificar el precio de una importación; en no, es el precio de la orden de compra en la creación de la importación
- El conjunto de costos debe existir y tener valores para los artículos.

IMPO

Impo

Funcionalidad:

- Integrado al módulo de Compras y multimonedas
- Inclusión de Artículos a Controlar
- Registro y Avance del proceso
- Liquidación de Anticipos
- Cierre y Contabilización de Importaciones

FUNCIONAL IMPO

Proceso Importación

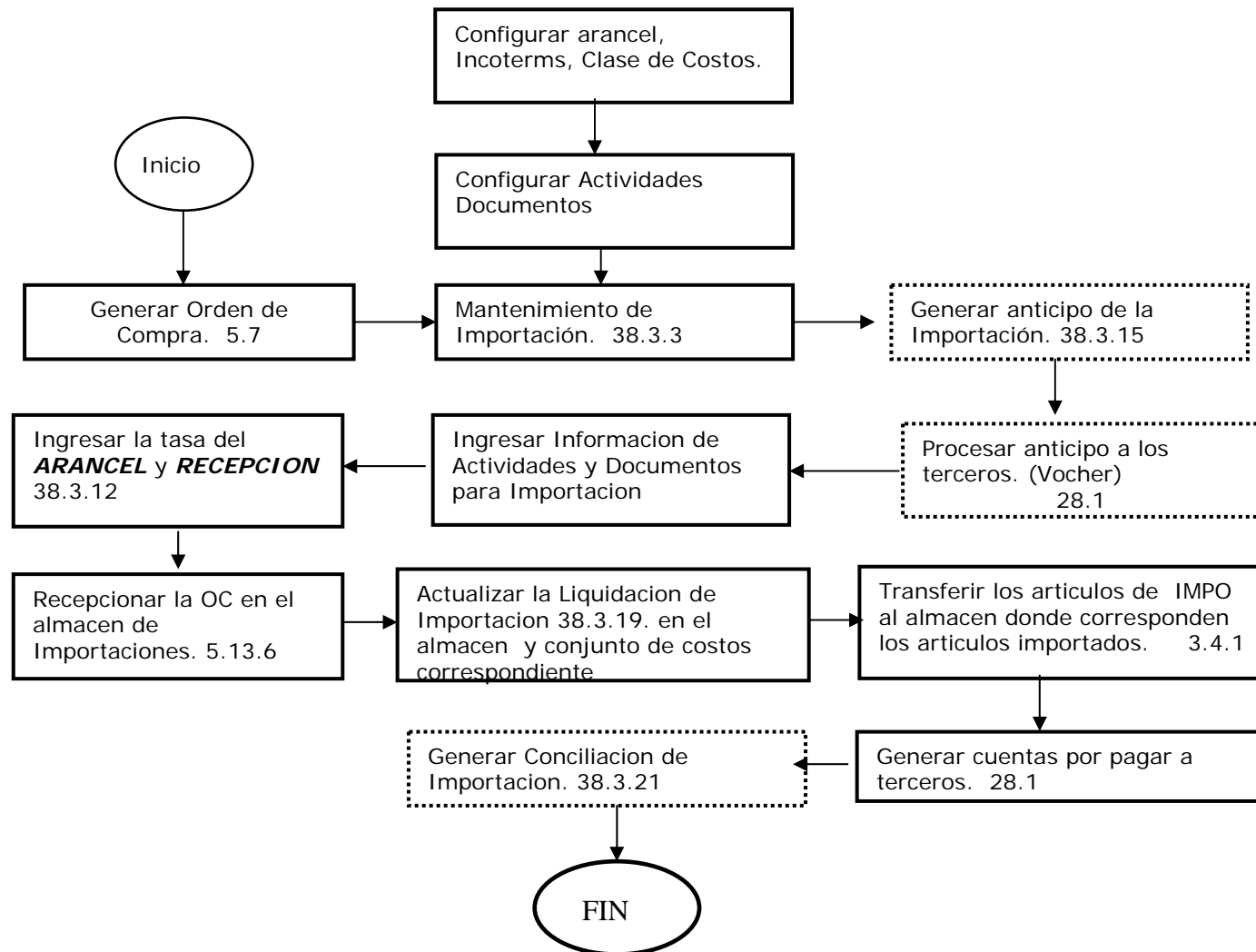

Actividades Importación

Documentos de Importación

- Definición de las actividades a controlar en el proceso.
- Pueden tener valor o costo asociado.
 - Fijo: Cantidad fija, utilizada como información para el anticipo
 - Variable: Porcentaje sobre el total de la orden de compra

Mnto. Actividades de Importación (38.3.1.1)

Mnto. Actividades Importacion

Secuencia:

Descripción:
Días:
Clase de Costo:
Estado:
Moneda:
Costo Moneda Ind.:
Clase:
Elemento de Costo:
Act. Control:

Add Link

Documentos de Importación

- Permite definir el tipo de documentos a manejar dentro del proceso.
 - Código
 - Descripción

Mnto. Documentos de Importación (38.3.1.5)

Mnto. Documentos Importacion

Codigo Documento:

Descripcion:
Estado:
Moneda:

Add Link

Documento de Importación**

Documentos de Importación

- Asociación de:
 - Líneas de Ordenes de Compra a importar de un mismo proveedor
 - Actividades a controlar
 - Documentos a controlar

Doc. Importacion: 0100

O.C.	Art.	Und.	Vr/Unit.	Vr/Total
OC1001	MP	10	\$ 100	\$1000
OC1010	MP2	20	\$ 200	\$4000

Impo **

- Documentos de Importación
 - Proveedor:
 - Puerto de Embarque
 - Puerto Destino
 - Información de terceros (asegurador, transportador, SIA, bodegaje)
 - Aduanas, Incoterms, Vias de Transporte

Mantenimiento Costo por Actividad (38.3.1.9)

Mnto. Costo por Actividad

Actividad:

Origen:
Destino:
Articulo:
Tipo Art.:
Linea Producto:
Tipo Actividad:
Valor Actividad:
Moneda:

Add Link

Menú Importaciones (38.3.3)

38.3.3 Mnto. Importacion

Nro.Importacion: 

Proveedor:

← →

Descripción:
Fecha Inicio:
Fecha Finalización:
Sitio Origen:
Sitio Destino:
Transportador:
Bodegaje:
Asegurador:
Soc. Inter. Aduanera:
Incoterms:
Agencia Aduanas:
Vía de Transporte:
Estado:

Add Link

Impo

Filosofía:

- Se define un almacén para la recepción de los importados (con una ubicación específica, en una entidad diferente).
- Las órdenes de compra se emiten en el almacén principal, para recepción en el almacén de importaciones
- Los costos del almacén principal se copian al de importaciones (se hace cada vez que se cree un artículo que se importe).

Impo

Filosofía:

- La mercancía se recibe en el almacén de importaciones. No debe existir ninguna unidad de los artículos recibidos en dicho almacén.
- Se legaliza la importación, asignando el nuevo costo de importación.
- Las facturas se procesan para pago en el almacén principal (entidad principal).
- Se mueve la mercancía al almacén principal a las ubicaciones apropiadas.

Detalle Importación

- Líneas de Ordenes de compra asociadas:
 - Orden de Compra
 - Línea
 - Artículo
 - Cantidad
 - Valor Unitario en la moneda de base
- Se utilizan para liquidar el anticipo y efectuar el cierre y contabilización

Detalle de Actividades por Importación

- Efectúa el seguimiento de las fechas relacionadas con la actividad de importación, los valores relacionados, los días involucrados por actividad, el tipo de moneda y la tasa de cambio.
- Además es posible conocer información del estado de la actividad: NORMAL, NO APLICA, INICIADO y COMPLETADO.

Detalle Actividades de Importación (38.3.6)

Detalle Actividades Importacion

Nro. Impo-Expo:

Sequencia:
Fecha Inic. Estimada:
Fecha Fin Estimada:
Fecha Fin Reg.:
Mon. Transacción:
Costo Moneda Base:
Costo Pesos:
Cost. Est. Mon. Orig.:
Tasa Cambio Pesos:
Estado:
Responsable:
Act. Control:

Add Link

Reporte Mercancía en Tránsito

- Despliega la información con base en las actividades de control ya reportadas y cerradas en cada importación.
- Permite controlar en donde se encuentra la mercancía en tránsito en cada una de estas actividades.

Reporte Mercancía en Tránsito (38.3.5)

Detalle de Documentos por Importación

- Efectúa el seguimiento de los documentos de la importación.
- Por documento se registra su número, fechas de expedición y vencimiento, costo en pesos del documento y estado (NORMAL y NO APLICA)

Detalle Documentos de Importación (38.3.9)

Detalle Documentos Importacion

Nro. Impo-Expo:

Código Documento:
Número Documento:
Fecha Expedicion:
Fecha Vencimiento:
Costo Pesos Doc.:
Estado:

Add Link

Mantenimiento Detalle Importación

- Permite realizar el mantenimiento de la información adicional de la línea de la importación (peso neto, peso bruto, embalaje, bultos)
- Calcula el arancel configurado en el menú 38.1.13; el IVA y el valor unitario en pesos para cada línea de importación dependiendo de la tasa de arancel y tasa de recepción.

Mnto. Detalle Importación (38.3.12)

38.3.12 Mnto. Detalle Importacion

Nro. Importacion:

Tasa Arancel:

Linea Impo/Expo:
Articulo:
Desc. Mercancias:
Cantidad: Vr. Unit.:
Un. Medida Pedido:
Tasa Recepcion:
Peso Neto: Peso Bruto:
Embalaje: Bultos:

Total Arancel: Total IVA:
Valor Unitario Pesos:

Mantenimiento Detalle Importación

- Tasa de Arancel: valor de la nacionalización del total de la importación que se ingresa una sola vez
- Tasa de Recepción: tasa de cambio con que se realiza la recepción de cada artículo.

Anticipo

- Permite determinar con anticipación cual es el valor estimado del anticipo de la nacionalización, con base en:
 - Tasa de Cambio
 - Conversión de la orden de compra a la moneda base.
 - Estimado del valor de las actividades
 - Cálculo preliminar de aranceles e IVA

Anticipo Importación (38.3.15)

Anticipo Importacion

Nro.Importacion:

Descripcion:

Tasa Cambio Pesos:

Confirmar:

Output:

← →

Add Link

Registro de Importación

- En este menú se asocia a la importación el número del Registro de Importación, la clase, la fecha de registro y la cantidad estimada de los artículos a importar.

Registro de Importación (38.3.16)

Mnto. Registro Importacion

Nro. Importacion:

Numero Registro:

Clase:

Fecha Registro:

← →

Add Link

Modificación Registro de Importación

- El registro de importación puede ser modificado, en esta función se registra el número de registro, fecha y comentarios asociados al registro modificado.

Modificación Registro de Importación (38.3.17)

Liquidación Importación (38.3.19)

- Presenta los valores reales de una importación con actividades y documentos asociados, además detalla la cantidad, total del arancel, total de nacionalización por artículo y el total de las ordenes de compra a la importación.

Liquidación Importación (38.3.19)

Liquidación Importación

Nro.Importacion: 

Descripcion:

Actualizar:

Almacén Importaciones:

Conjunto de Costos:

Decimales:

Output:  

Add Link

Reporte de Importación Cerrada (38.3.20)

- Muestra los datos de la liquidación cerrada, total de gastos de importación, total de documentos, total de Orden de Compra y total de arancel.

Reporte de Importación Cerrada (38.3.20)

Reporte Importacion Cerrada

Nro. Importacion:

Descripcion:

Decimales:

Output:

Add Link

Menú Conciliación (38.3.21.1)

- La conciliación ayuda a evaluar que la Cuenta de Inventario en Tránsito sea cero al final del proceso.
- La conciliación se puede efectuar por importación o rango de fechas.

Menú Conciliación (38.3.21.1)

Conciliación por Importación

Num. Impo/Expo:

Cta. Conciliación:

Voucher:

Proveedor:

Add Link

Proceso

- Creación de Ordenes de Compra (5.7): El almacén que compra es el principal, se recibe en el de importaciones.
- Mantenimiento de Documentos de Importación (38.3.)
- Detalle de Importación (38.3.17)
- Liquidación de Anticipo (38.3.22)
- Reporte de Control de actividades y documentos (38.3. Y 38.3)

Proceso

- Recibo de compras se efectúa en el almacén de Importaciones.
- Registro del voucher en CxP, factura proveedor
- Cierre de Importaciones (38.3.28)
- Transferencia del almacén de Importación al principal
- Registro del Voucher en CxP de las facturas de nacionalización

EXPO

FUNCIONAL EXPO

Proceso Exportación

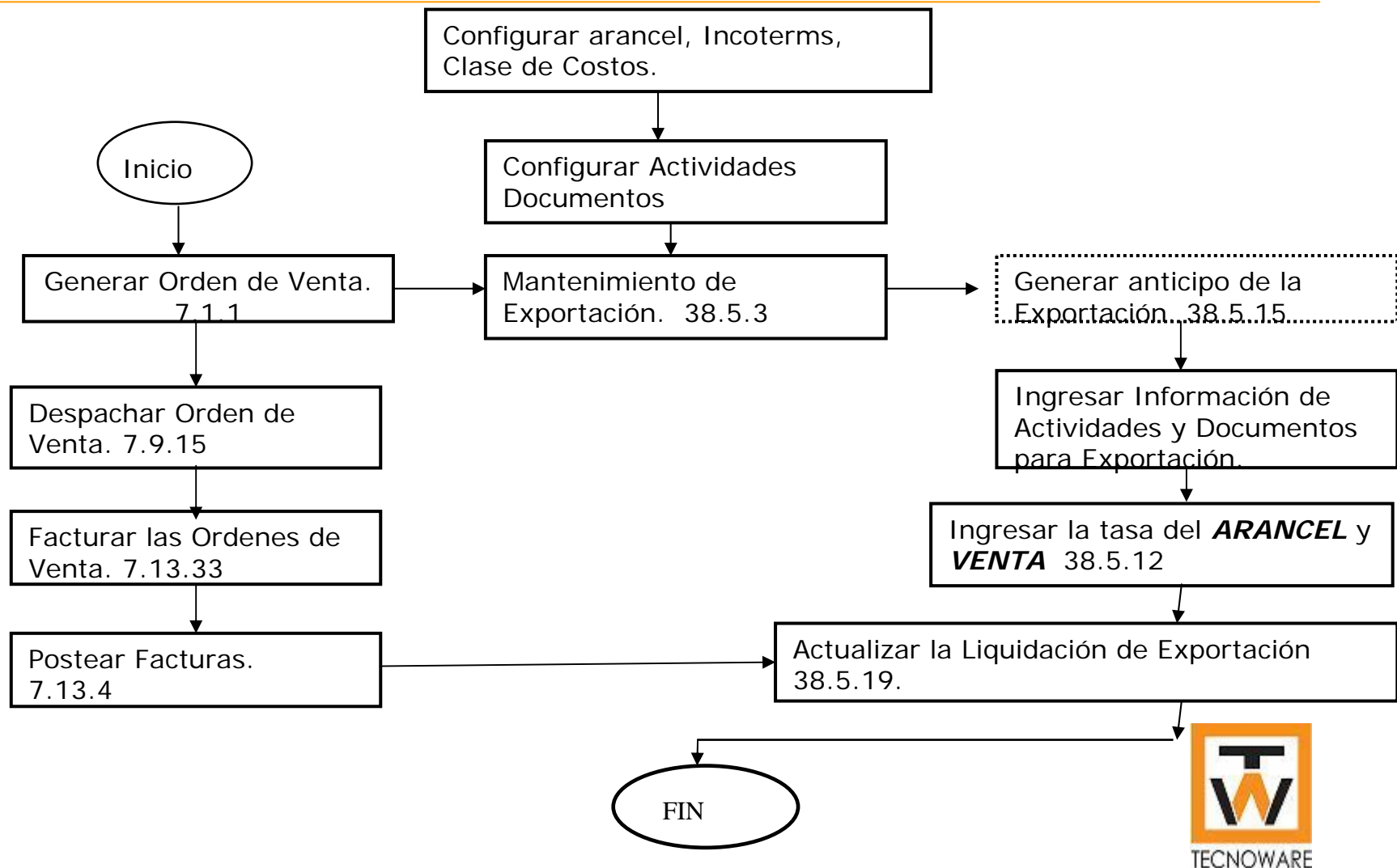

Expo

Funcionalidad:

- Integrado al módulo de Ventas y multimonedas
- Inclusión de Artículos a Controlar
- Registro y Avance del proceso
- Liquidación de Anticipos
- Cierre y Contabilización de Exportaciones

Menú Exportaciones (38.5)

Actividades Exportación

- Las actividades de seguimiento del estado de las exportaciones son definidas por una secuencia numérica, que ascendentemente determina el orden en el que se ejecutarán y controlarán las actividades.
- Una actividad tiene un estado, A (activa) o I (inactiva), el estado determina su inclusión en nuevas exportaciones
- Cada actividad tiene además un valor por su ejecución, pueden ser un porcentaje del valor de la exportación (V) o una cantidad fija (F).

Actividades Exportación

- Incluir en FOB: Incluye el valor de la actividad en el calculo del valor FOB de la exportación.
- Actividad de Control: Incluye la actividad en el reporte de mercancía en tránsito al exterior. Máximo 5 actividades

Mnto. Actividades de Exportación (38.5.1.1)

Mnto. Actividades Exportacion System Domain (cop) ? i [icon] x

Secuencia: 10

Descripción: EXPO SEGUROS

Días: 1

Clase de Costo: SEG

Estado: A

Moneda: COP

Costo Moneda Ind.: 50,000.0000

Clase: F

Incluir FOB:

Act. Control:

[icon] [icon] [icon]

Agregar
Liga

Documentos de Exportación

- Los documentos corresponden a todos los permisos, formularios, licencias necesarias para completar la exportación de los artículos.
- Cada documento tiene un código para su identificación, una descripción, la moneda relacionada con el documento y un estado que determina su inclusión en nuevas exportaciones: A (activo), I (inactivo).

Documento de Exportación

Documentos de Exportación

- Asociación de:
 - Líneas de Ordenes de venta de un mismo Cliente
 - Actividades a controlar
 - Documentos a controlar

Doc. Exportación: 0100

O.V.	Art.	Und.	Vr/Unit.	Vr/Total
OV1001	MP	10	\$ 100	\$1000
OV1010	MP2	20	\$ 200	\$4000

Mnto. Documentos de Exportación (38.5.1.5)

Mnto. Documentos Exportacion

Codigo Documento:

Descripcion:
Estado:
Moneda:

Add Link

Mantenimiento Costo por Actividad

- El costo por actividad es una función que permite tener un cálculo más exacto del anticipo según los sitios (origen – destino) y los valores de las actividades.
- Tipo: F(ijo) o V(ariable)

Mnto. Costo por Actividad (38.5.1.9)

Mnto. Costo por Actividad System Domain (cop) ? i [icon] x

Actividad: 5
Transporte a Puerto Despacho

Origen: [icon]

Destino: [icon]

Tipo Actividad:

Valor Actividad:

Moneda: [icon]

← →

Agregar Liga

Mnto. Criterios de Origen

38.5.1.13

- Permite definir por artículo criterios de origen según origen y destino de las exportaciones:
 - Norma
 - Acuerdo
 - Desglose

Mnto. Criterios de Origen

38.5.1.13

Mnto. Criterios Origen System Domain (cop)

Articulo: NTT00001
Pais: USD
Norma: Art 6-03 Lit. c)
Acuerdo:
Desglose:
Contenido Regional: NO

Agregar Liga

Mantenimiento Exportaciones

- Corresponde al conjunto de líneas en órdenes de venta de un mismo cliente; la exportación tiene
 - Identificación numérica
 - Origen y destino
 - Terceros involucrados
 - Incoterms
 - Agencia de aduanas relacionada con la transacción
 - Vías de transporte en la que se movilizan los artículos.

Mantenimiento Exportaciones 38.5.3

Mnto. Exportacion [?] [i] [📄] [X]

Nro.Exportacion: 🔍
Cliente:

← →

Descripcion:
Fecha Inicio:
Fecha Finalización:
Sitio Origen:
Sitio Destino:
Transportador:
Bodegaje:
Asegurador:
Soc. Inter. Aduanera:
Incoterms:
Agencia Aduanas:
Vía de Transporte:
Estado:

Add Link

Mnto Exportaciones 38.5.3

- Nro.Exportacion: 34
- Ciente: [Empty field]
- Itinerario: BUCARAMANGA, CARTAGENA, MIAMI
- Descripcion: Exportacion
- Fecha Inicio: 01/22/2007
- Fecha Finalización: [Empty field]
- Sitio Origen: 169
- Sitio Destino: 249
- Transportador: 00010005
- Bodegaje: 00010005
- Asegurador: 00010005
- Asoc.Plan Vallejo?:
- No.Programa: [Empty field]

Callouts from external text boxes point to specific elements:

- A box labeled 'Solicita el Itinerario para la impresión de los documentos de exportación' points to the 'Itinerario' field.
- A box labeled 'Información del Plan Vallejo' points to the 'Asoc.Plan Vallejo?' checkbox.

At the bottom right, there is a button labeled 'Agregar Liga' and a 'Liga' label.

Mnto Exportaciones 38.5.3

Mnto. Exportacion System Domain (cop)

Nro.Exportacion: 34
Cliente: 00010005 MARKET SALES

Línea Impo/Expo: 1 Orden Venta: SO11006 L.OV: 1

Articulo: NTT00001
Descripcion: ROLLO TRENZADO COSIDC
Cantidad: 10.00
Vr/Unit: 15.00
Moneda: USD
U.Medida: UN
Total: 150.00
Accion:

Agregar Liga

Solicita las líneas de la orden de venta asociada
Copia precios/cantidades/monedas
Acciones: A(dicionar) o B(orrar)

Mnto Exportaciones 38.5.3

- Al finalizar:
 - Crea los documentos asociados a la exportación cuyo estado sea activo.
 - Crea las actividades asociadas a la exportación cuyo estado se activo.

Detalles Actividades por Exportación

- Efectúa el seguimiento de fechas y valores para las actividades de la exportación.
- Permite tener el control del estado de la actividad:
 - Blanco (NORMAL)
 - N (NO APLICA)
- Si es actividad de control y se escribe fecha de terminación, marca la actividad como cerrada, y avanza la exportación a la siguiente actividad de control

Detalle Actividades Exportación 38.5.6

Detalle Actividades Exportacion System Domain (cop) ? i [] x

Nro. Impo-Expo: 34

Secuencia: 5 Transporte a Puerto Despacho

Fecha Inic. Estimada: 01/22/2007 []

Fecha Fin Estimada: 01/26/2007 []

Fecha Fin Reg.: [] []

Mon. Transacción: Cop []

Costo Moneda Base: 0.0000 []

Costo Pesos: 0.0000

Cost. Est. Mon. Orig.: 0.0000

Tasa Cambio Pesos: 0.00 []

Estado: []

Responsable: []

Act. Control:

[] [] []

Agregar Liga

Reporte Mercancía en Tránsito

- Despliega la información con base en las actividades de control ya reportadas y cerradas en cada exportación.
- Permite controlar en donde se encuentra la mercancía en tránsito en cada una de estas actividades.

Reporte Mercancía en Tránsito 38.5.5

Reporte Mercancia en Tránsito

De Artículo: A Artículo: Output: scroll

```
twierpnte.p b.2          38.5.5 Reporte Mercancia en Tránsito
Pág: 1                  Compania Pruebas
```

ARTICULO	DESCRIPCION	Transporte a Puerto D	Puerto Despacho	Tránsito a
NTT00001	ROLLO TRENZADO COSIDO	100.00	110.00	
UT002	PAPEL HIG. NUBE 3			
UT101	PAPEL PARA ENVOLVER			

Fin de Reporte

```
twierpnte.p b.2          38.5.5 Reporte Mercancia en Tránsito
Pág: 2                  Compania Pruebas
```

Detalle Documentos

Exportación 38.5.9

- Efectúa el seguimiento de los documentos de la exportación. Por documento se registra su número, fechas de expedición y vencimiento, costo en pesos del documento y estado NORMAL (blanco) y NO APLICA (N)

Detalle Documentos Exportación 38.5.9

38.5.9 Detalle Documentos Exportacion

Nro. Exportacion :

Código Documento:
Número Documento:
Fecha Expedición:
Fecha Vencimiento:
Costo Pesos Doc.:
Estado:

Add Link

Mantenimiento Detalle de la Exportación 38.5.12

- Permite realizar el mantenimiento de la información adicional de la línea de la exportación
- Calcula:
 - Arancel unitario (Puede ser 0, según el Incoterm)
 - Valor unitario en pesos para cada línea de exportación dependiendo de la tasa de arancel y tasa de venta.
 - Valor FOB total de la línea

Mantenimiento Detalle de la Exportación 38.5.12

- Solicita información de despacho:
 - Pesos
 - Numero de Cajas/Empaques por la línea
 - Identificación Inicial de Caja/Empaque:
Debe ser numérico
 - Dimensiones

Mantenimiento Detalle Exportación 38.5.12

Mnto. Detalle Exportacion System Domain (cop) ? i [icon] x

Nro. impo-expo: 33
Tasa Arancel: 2,450.0000

Línea Impo/Expo: 1
Artículo: NTT00001
Desc. Mercancías: ROLLO TREN
Cantidad:
Un. Medida Pedido: UN
Tasa Venta:
Peso Neto: Peso Bruto:
Nro Cajas: Dimensiones:
Inicial Caja:

[icon] [icon] [icon]

Total Arancel: 0 Total IVA: 0
Costo Pesos: 36.46
Valor Fob:

Anticipo de Exportación

38.5.15

- El anticipo es una aproximación real del valor total de la exportación.
- El reporte del anticipo despliega todas las actividades y documentos para una exportación específica con el total del anticipo.
- La tasa de cambio con la que se genera el anticipo puede ser la que el sistema tiene por defecto.

Anticipo de Exportación

38.5.15

Anticipo Exportacion

Nro.Exportacion:

Descripcion:

Tasa Cambio Pesos:

Output:

← →

Add Link

Factura Proforma (38.5.22)

- Imprime la factura proforma para una exportación.
- Solicita:
 - Validez en días de la factura
 - Fecha estimada Embarque

Factura Proforma (38.5.22)

Factura Proforma System Domain (cop) ? i [] x

Nro. Exportación:

Dirección:

Validez Proforma:

Fecha Embarque:

Output: [←] [→]

Agregar Liga

Lista Empaque (38.5.21)

- Imprime la lista de Empaque de la exportación
- Solicita el método de embalaje
- La lista incluye:
 - Nro. De Cajas/Empaques por línea
 - Cantidad por línea
 - Dimensiones por línea

Lista Empaque (38.5.22)

Lista Empaque System Domain (cop) ? i [print] x

Nro. Importacion: 33
Dirección: T100
Metodo Embalaje:

Output: ← →

Agregar Liga

Certificado de Origen (38.5.23)

- Imprime el certificado de Origen:
- Formas Soportadas:
 - 250 – Unión Europea, Cánada, Noruega Suiza, Europa Oriental, Japón, Guadalupe, Martinica y Guayana francesa
 - 251 – Exportaciones realizadas en el marco de la Ley de Preferencias Arancelarias Andinas ATPA
 - 255 – ALADI – Brasil, Argentina, Chile, Paraguay, Uruguay, México, Colombia, Venezuela, Ecuador, Perú y Bolivia)
 - 256 – México y Venezuela – G3
 - 258 – ALADI – Acuerdo No. 24 Chile
 - 260 – Terceros Países
- Los criterios de origen debe estar predefinidos

Certificado de Origen (38.5.23)

38.5.23 Certificado Origen System Domain (cop) ? i [] x

Exportacion: 

Forma:

Direccion:

Responsable:

Cargo:

Output:  

Agregar Liga

Mnto. Declaración de Exportación 38.5.16

- En este menú se asocia la Exportación al No. declaración, clase y fecha.
- Esta información es la base para generar la DECLARACIÓN DE EXPORTACIÓN del Plan Vallejo.

Mnto. Declaración de Exportación 38.5.16

Mnto. Declaracion Exportacion

Nro. Exportacion:

Nro. Declaracion:

Clase:

Fecha Registro:

← →

Add Link

Cierre

- Una vez se ha efectuado el mantenimiento de los valores reales de las actividades y aranceles:
 - Reparte el valor de las actividades en los artículos del documento de acuerdo al valor los mismos contra el valor de la importación
 - Efectúa el cálculo del nuevo costo unitario.
 - Asigna el costo unitario al almacén de importación en el set de costos indicado (estándar por lo general).

Liquidación de Exportación

38.5.19

- La liquidación presenta los valores reales de una exportación con actividades y documentos asociados, además detalla la cantidad, total del arancel, total de nacionalización por artículo y el total de las ordenes de venta a la importación.

Liquidación de Exportación

38.5.19

- Nro. Exportacion:** A text input field with a yellow highlight and a magnifying glass icon.
- Descripcion:** A text input field.
- Actualizar:** A checkbox.
- Decimales:** A text input field.
- Output:** A label with two arrow buttons (left and right) below it.
- Add Link:** A button at the bottom right of the window.

Reporte Exportación Cerrada

38.5.20

- Este reporte muestra los datos de la liquidación cerrada, total de gastos de importación, total documentos, total de Orden de Venta y total de arancel.

Reporte Exportación Cerrada

38.5.20

Proceso

- Creación de Ordenes de Pedido (7.1.1)
- Mantenimiento de Documentos de Importación (38.3.1.5)
- Detalle de Exportación (38.5.12)
- Liquidación de Anticipo (38.3.22)
- Reporte de Control de actividades y documentos (38.3. Y 38.3)

PLAN VALLEJO

Plan Vallejo

- El menú de Plan Vallejo permite administrar la importación de insumos con exención de impuestos en el territorio aduanero Colombiano, siempre y cuando estos sean utilizados en el proceso de manufactura y cuyo destino sea de exportación.

Mantenimiento Programa Plan Vallejo 38.7.1.

- Esta función permite registrar en MFG/PRO las condiciones del Plan Vallejo una vez este aprobado:
 - No Programa: Numero de aprobación de Plan Vallejo por el Ministerio
 - Descripción: nombre de la modalidad Plan Vallejo
 - Vigencia: tiempo activo del Plan Vallejo
 - Cupo: monto máximo aprobado para el Plan Vallejo
 - Entidad: empresa asignada al Plan Vallejo en MFG/PRO
 - Moneda: en la que el cupo este aprobado

Mantenimiento Programa Plan Vallejo 38.7.1.

Mnto Programa Plan Vallejo

No. Programa: 🔍

Descripcion:

Fecha Inicio:

Fecha Final:

Cupo:

Moneda:

Entidad:

← →

Add Link

Mantenimiento Unidad

Estándar 38.7.5

- Esta función permite codificar el código de la unidad del artículo de MFG/PRO en el código estándar de la unidad de medida.
 - a. Código de la unidad de MFG/PRO
 - b. Código de la unidad comercial
 - c. Descripción Unidad

Mantenimiento Unidad Estándar 38.7.5

38.7.5 Mnto Unidad Estandar

Unidad Medida: 

Unidad Comercial:

Descripcion:

Add Link

Mantenimiento Artículo Plan Vallejo 38.7.9

- Teniendo en cuenta los reportes que se generan en Plan Vallejo como el CIP y el DEX, se puede utilizar una nueva codificación de los artículos e insumos diferente a la de MFG/PRO, es posible asociar un nuevo Código de Insumo CIP a un código de artículo en MFG/PRO.
- La estructura de producto se indica para los artículos a exportar y para las materias primas se deja en blanco. Con esta información se genera el CIP y los reportes de control de programa, de acuerdo a las importaciones y exportaciones asociadas al Plan Vallejo.

Mantenimiento Artículo Plan Vallejo 38.7.9

Mnto Articulo Plan Vallejo

Articulo MFG/PRO:

Codigo Estructura:
Almacen:
Ubicacion:
Cod. Posicion Aran.:
Cod. Insumo CIP:
Valor FOB US:
% VAN:

Add Link

Mantenimiento Información

CIP 38.7.13

- Función que permite asociar el número de programa aprobado por el MINCOMEX y el código de insumo a exportar con el número de CIP.
 - a. No. Programa: número de aprobación del programa del Plan Vallejo registrado en el Mantenimiento del Programa del Plan Vallejo
 - b. No. CIP: número asignado automáticamente por el sistema o manual dependiendo de las necesidades del cliente
 - c. Código producto Exportar: número de identificación del producto terminado en el Plan Vallejo.

Mantenimiento Información CIP 38.7.13

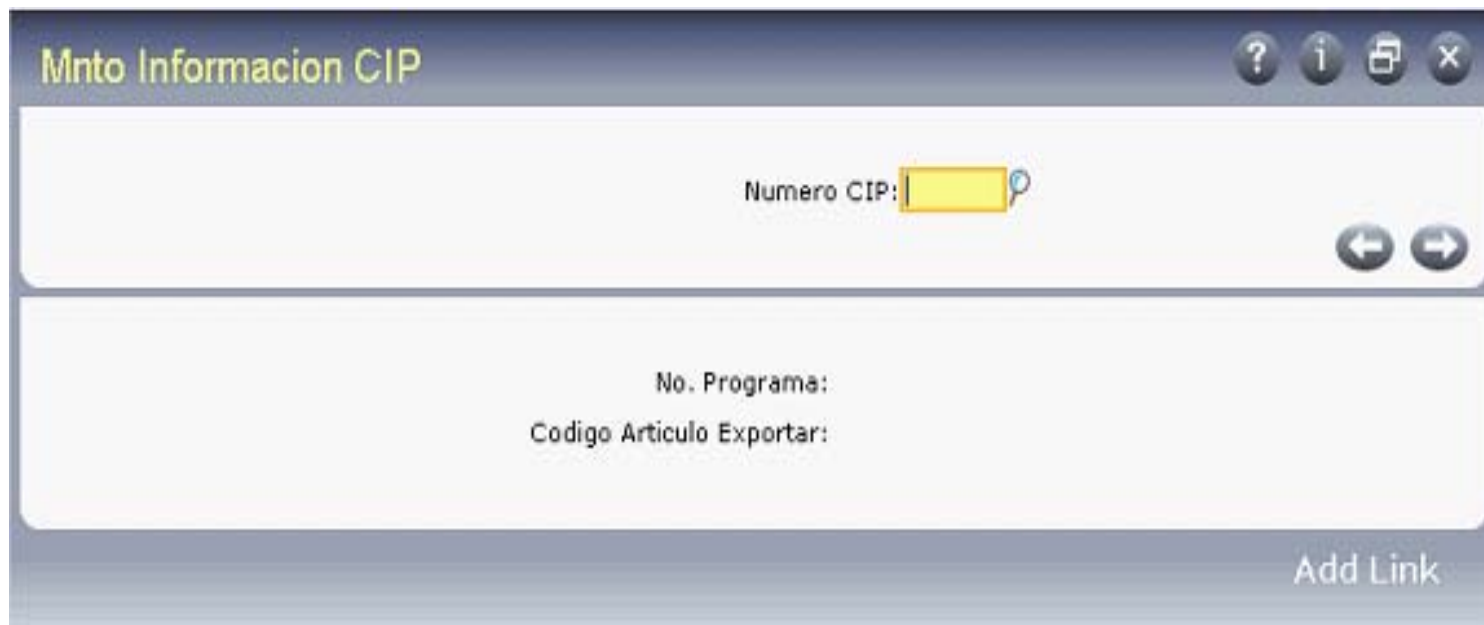
